

Parrocchia San Nicola vescovo - Taggi di Sotto

Rendiconto economico

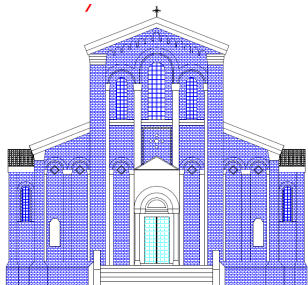

2022



ENTRATE		
Colletta domenicale e feriale	€ 16.649,58	
Offerte per sacramenti	€ 10.185,00	
Offerte candele e cassette	€ 3.824,72	
Offerte per benedizioni, buste	€ 12.251,17	
Contributi da enti pubblici (comune, diocesi...)	€ 2.626,56	
Offerte per attività pastorali (campiscuola, catechesi...)	€ 51.749,98	
Entrate Sagra, feste e attività varie(pasta, ferro vecchio)	€ 108.841,72	
Offerte per attività caritative e missionarie	€ 6.856,00	
Rifusioni e Rimborsi vari	€ 2.649,75	
Interessi da c/c	€ 19,96	
USCITE		
Spese ordinarie di culto		€ 4.528,80
Spese manutenzioni ordinarie		€ 1.895,00
Spese per attività istituzionali		€ 22.924,50
Spese per sagra e feste		€ 63.230,00
Erogazioni per attività caritative parr		€ 8.784,00
Contrib. Diocesano		€ 518,00
integrazione collette diocesane		€ 3.527,50
Interessi passivi su mutui e spese bancarie		€ 1.199,00
Spese per energia elettrica		€ 10.986,55
Spese per acqua		€ 1.288,00
Spese per riscaldamento		€ 11.596,78
Spese telefoniche		€ 567,40
Imposte (rifiuti, Consorzio Brenta, imposte varie)		€ 1.120,00
Spese ufficio, cancelleria		€ 1.447,00
Spese per assicurazioni		€ 3.180,50
Altre spese generali		€ 1.697,00
Quota ammortamento CPSN		€ 903,00
Totale entrate	€ 215.654,44	
totale uscite		€ 139.393,03
UTILE		€ 76.261,41

DISPONIBILITA' E GESTIONE STRAORDINARIA		
ATTIVITA'		
Cassa Prestiti (riserva restituzione debiti)	€ 35.049,12	
Cassa	€ 2.559,40	
Depositi presso Bancadria Banca dei Colli	€ 230.187,00	
Depositi presso Banca Popolare di Verona	€ 300,00	
Depositi al FSE	€ 3.258,00	
PASSIVITA'		
Mutuo presso Banco Popolare di Verona		€ 24.581,00
Debiti verso privati (127 prestatori)		€ 173.500,00
totali	€ 271.353,52	€ 198.081,00
differenza	€ 73.272,52	

SOSTEGNO SOCIALE PARROCCHIALE

Aggiornamento inerente al progetto *“La carità nel tempo della fragilità”*, concretizzato dal gruppo Sostegno Sociale Parrocchiale, costituito l'11 dicembre 2020.

Siamo riconoscenti a quanti hanno sostenuto questo progetto, rivolto alle famiglie più in difficoltà. Sono 41 gli interventi fatti, per affitti, bollette, riparazione auto, patente, passaggio proprietà auto, formazione; per un tot di € 10.983. Le donazioni sono state 65 per un totale di € 16.421 (al 31/12/2022).

Abbiamo fatto la nostra piccola parte per rispondere ai tanti disagi creati dalla pandemia, dalla guerra e dall'aumento delle bollette. Con delicatezza e amore ci siamo fatti prossimi alle persone più fragili della nostra comunità. L'attenzione alle persone fragili e povere, tratto costitutivo della nostra fede, sarà continuamente posta alla nostra attenzione.

Carissima/o,

innanzitutto un augurio perché tu possa sentire la pace del Risorto soprattutto a casa tua, dove cerchi serenità e possibilità di rigenerare le energie che si perdono nelle attività quotidiane.

Anche quest'anno ti è giunto il rendiconto economico 2022, in quanto siamo convinti della necessità della trasparenza con cui siamo chiamati ad operare in fatto di cose economiche.

Poi siamo dell'opinione che la Parrocchia non è di "alcuni che comandano" o dei "soliti", ma di tutti coloro che hanno a cuore questa comunità.

Pertanto desideriamo mettere a disposizione di tutti il bilancio 2022.

Cosa dire di fronte ai numeri che hai visto nella pagine precedenti?

Prima di tutto che dopo tanti anni i conti non sono più in rosso, ma finalmente siamo riusciti a coprire quei debiti che si erano creati per diversi lavori eseguiti negli ultimi 10 anni, culminati nella ristrutturazione della chiesa e nella costruzione del centro parrocchiale.

Facciamoci i complimenti perché siamo riusciti a raggiungere degli obiettivi impensabili solo fino a qualche anno fa, senza aver trascurato i poveri e la formazione, specie dei ragazzi e dei giovani.

E questo grazie alla collaborazione di tutti che - attraverso offerte, sagre, raccolte, iniziative, buste - ci ha permesso di giungere al termine degli impegni assunti con le banche.

Ora ci sono altre situazioni su cui si dovrebbe intervenire: la scuola materna, il restauro della Chiesetta, il rifacimento del pavimento della chiesa, i bagni del capannone...

Con il Consiglio Parrocchiale della Gestione Economica stiamo valutando le varie opportunità/ bandi che si prospettano all'orizzonte. In questo momento ci stiamo concentrando sul sisma-bonus previsto per la scuola materna: ci permetterebbe di rendere più sicura la struttura su cui tutti i giorni sono presenti 70 bambini...

Ringraziamo ogni persona che continua a dar fiducia e soprattutto a credere nel valore della Parrocchia.

Il Signore ricompensi la tua generosità

a nome del CPGE

don Paolo

Taggì di Sotto, 19 aprile 2023